

PERKEMBANGAN PENGELOLAAN KEWAJIBAN KONTINJENSI TRIWULAN III TAHUN 2015

A. POSISI EKSPOSUR KEWAJIBAN PENJAMINAN PEMERINTAH (PER 30 SEPTEMBER 2015)

1. Program Penjaminan berdasarkan Jenis Penjaminan:

Program		Pihak Terjamin	Pihak Penerima Jaminan	Jumlah Surat	Mata Uang	Nilai Penjaminan (miliar)	Outstanding per 30 Juni 2015 (miliar)	Outstanding Per 30 Sept 2015 (miliar)
A. Penjaminan Kredit				45	USD	3.96	2.92	2.84
					IDR	36,007.04	17,310.42	16,006.66
-	Proyek Percepatan Pembangunan Pembangkit Tenaga Listrik Yang Menggunakan Batubara (10.000 MW Tahap 1 (Fast Track Program/FTP 1))	PT . PLN (Persero)	PT . PLN (Persero)	11	USD	3.96	2.92	2.84
				23	IDR	35,678.74	17,161.49	15,854.95
-	Proyek Percepatan Penyediaan Air Minum	PDAM	PDAM	11	IDR	328.30	148.93	151.72
B. Penjaminan Investasi				10	USD	8.15	-	-
					IDR	-	-	-
-	Proyek Percepatan Pembangunan Pembangkit Tenaga Listrik Yang Menggunakan Energi Terbarukan, Batubara dan Gas (10.000 MW Tahap 2 (FTP 2))	PT . PLN (Persero)	IPP	9	USD	4.95	-	-
-	Proyek Kerjasama Pemerintah dengan badan usaha melalui Badan Usaha Penjaminan Infrastruktur (KPS)	PT . PLN (Persero)	Badan Usaha Swasta	1	USD	3.20	-	-
Total				55	USD	12.11	2.92	2.84
					IDR	36,007.04	17,310.42	16,006.66

Keterangan:

Kenaikan outstanding per 30 September 2015 pada program penyediaan air minum selain karena pembayaran pokok pinjaman, juga karena adanya realisasi penarikan pinjaman di Triwulan III tahun 2015 oleh 2 PDAM (Denpasar dan Palopo). Belum adanya nilai outstanding penjaminan investasi disebabkan antara lain karena belum tercapainya *Financial Close* (FC) sebagai contoh proyek Central Java Power Plant (CJPP) yang merupakan proyek kerjasama pemerintah dengan KPS.

2. Komposisi Nilai Total Penjaminan Pemerintah berdasarkan Jenis Mata Uang dan Jenis Proyek

Jenis Mata Uang

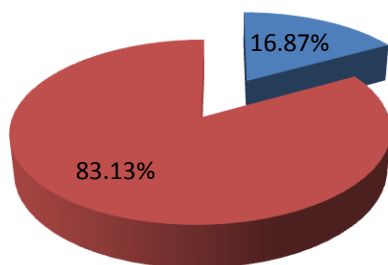

■ IDR ■ USD (eq IDR) kurs USD 30 September 2015

Jenis Proyek

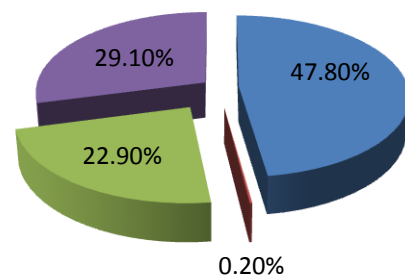

■ FTP I ■ PDAM ■ KPS ■ FTP II

3. Komposisi Outstanding Penjaminan Kredit berdasarkan Jenis Lender, Mata Uang, Tenor dan Tingkat Bunga

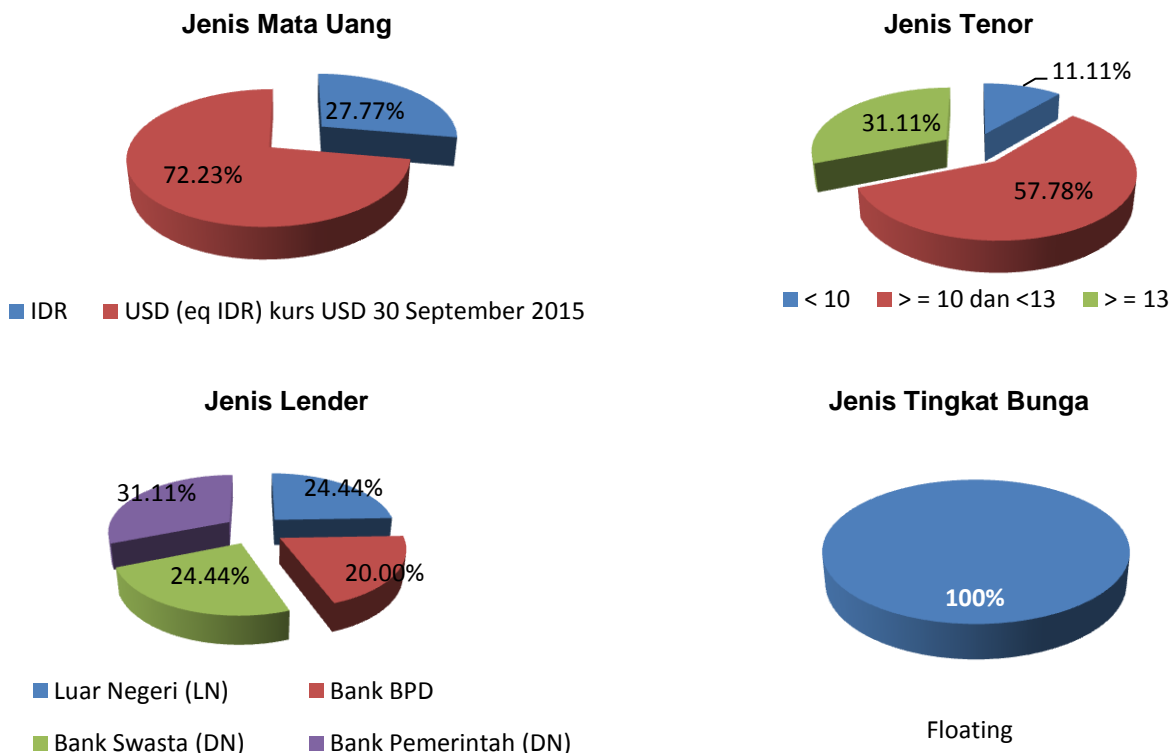

4. Proyeksi Jatuh Tempo Pokok Pinjaman yang dijamin Pemerintah Pusat berdasarkan Jenis Proyek per Jenis Mata Uang

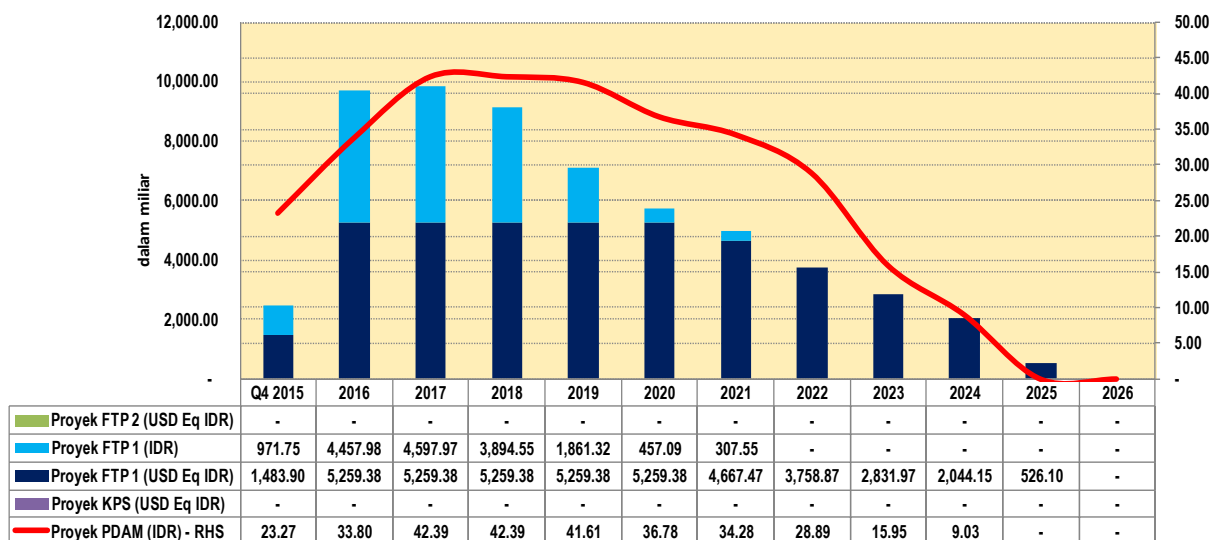

Keterangan:

Proyek Penyediaan Air Minum masih terdapat beberapa PDAM yang belum merealisasikan penarikan pinjaman (PDAM Giri Menang, Cilacap, Banyumas dan Buleleng) diasumsikan mulai membayar cicilan pokok sesuai dengan Perjanjian Kredit dengan Bank masing-masing.

**B. RINCIAN PROYEK PER PROGRAM KEWAJIBAN PENJAMINAN PEMERINTAH
(PER 30 SEPTEMBER 2015)**

1. Proyek Percepatan Pembangunan Pembangkit Tenaga Listrik Yang Menggunakan Batubara (10.000 MW Tahap 1 (*Fast Track Program/FTP 1*))

No	Nama Proyek	Lender	Loan Signing	Tenor	Grace Period	Nilai Pinjaman yang Dijamin (dalam jutaan)		Outstanding Pinjaman (dalam jutaan)
1	PLTU Suralaya	CEXIM	30/1/08	15	3	USD	284.30	188.20
2	PLTU Paiton	CEXIM	30/1/08	15	3	USD	330.80	192.88
3	PLTU Suralaya	MEGA	18/4/08	10	4	IDR	735,387.52	366,907.99
4	PLTU Paiton	MEGA	18/4/08	10	4	IDR	600,635.70	256,799.25
5	PLTU Rembang	MANDIRI	18/4/08	10	3	IDR	1,911,480.00	682,671.43
6	PLTU Indramayu	BNI	18/4/08	10	3	IDR	1,272,913.65	411,055.60
7	PLTU Labuan	BCA	18/4/08	10	3	IDR	1,077,577.84	415,485.18
8	PLTU Indramayu	BOC	27/5/08	13	3	USD	592.22	327.53
9	PLTU Labuan USD	BNI	29/7/08	10	3	Eq. IDR	2,741,298.16	1,174,842.07
10	PLTU Pelabuhan Ratu	MEGA	29/7/08	10	4.5	IDR	1,874,314.54	772,989.05
11	PLTU Lampung-Sumut - PLTU Lampung - PLTU Sumatera Utara	MEGA	29/7/08	10	4	IDR	1,240,660.98	345,463.10
12	7 PLTU Luar Jawa I - PLTU Kepri - PLTU Kendari - PLTU Ende - PLTU Amurang - PLTU Gorontalo - PLTU Lombok - PLTU Pulang Pisau	MEGA	29/7/08	10	5	IDR	1,498,513.10	586,254.43
13	PLTU Pacitan	BUKOPIN	29/7/08	13	5	IDR	1,045,924.24	784,443.18
14	PLTU Teluk Naga	BUKOPIN	29/7/08	13	4	IDR	1,606,612.31	1,060,838.62
15	PLTU Rembang	CDB	3/12/08	13	3	USD	261.80	143.99
16	PLTU Tanjung Awar-Awar	BNI	30/1/09	10	3	IDR	1,155,352.48	577,676.24
17	4 PLTU Luar Jawa II USD - PLTU Barru - PLTU Bangka - PLTU Jayapura - PLTU Asam-Asam	BRI	30/1/09	10	3	Eq. IDR	2,074,739.75	630,184.60
18	4 PLTU Luar Jawa II - PLTU Barru - PLTU Bangka - PLTU Jayapura - PLTU Asam-Asam	BRI	30/1/09	10	3	IDR	1,151,004.74	575,502.37
19	7 PLTU Luar Jawa II - PLTU Kupang - PLTU Bima - PLTU Bengkulu - PLTU Belitung - PLTU Tidore - PLTU Meulaboh - PLTU Teluk Sirih	Asbanda	24/4/09	10	3	IDR	1,805,307.70	595,948.73

No	Nama Proyek	Lender	Loan Signing	Tenor	Grace Period	Nilai Pinjaman yang Dijaminkan (dalam jutaan)		Outstanding Pinjaman (dalam jutaan)
20	11 PLTU Luar Jawa III USD - PLTU Kendari - PLTU Ende - PLTU Amurang - PLTU Gorontalo - PLTU Kupang - PLTU Bima - PLTU Bengkulu - PLTU Belitung - PLTU Lombok - PLTU Pulang Pisau - PLTU Tidore	Asbanda	24/4/09	10	3	Eq IDR	2,926,692.30	1,076,787.72
21	PLTU Teluk Naga	BOC	4/5/09	13	3	USD	454.97	302.50
22	PLTU NAD	CEXIM	4/5/09	15	3	USD	124.34	96.69
23	PLTU Pelabuhan Ratu	CEXIM	4/5/09	15	3	USD	481.94	443.02
24	PLTU Pacitan	CEXIM	17/7/09	15	3	USD	293.23	238.97
25	PLTU Adipala	CDB	14/10/09	13	3	Eq USD	625.26	540.87
26	PLTU Sumatera Barat	CDB	14/10/09	13	3	USD	138.34	97.85
27	PLTU Lampung & Sumut USD - PLTU Lampung - PLTU Sumatera Utara	BRI	14/10/09	10	3	Eq IDR	3,941,771.95	1,472,808.77
28	PLTU Tanjung Awar-Awar	BOC	14/12/09	13	3	USD	371.51	266.38
29	Transmisi Paket 1	BNI	14/12/09	10	3	IDR	1,930,063.30	1,171,824.15
30	Transmisi Paket 2	MANDIRI	14/12/09	10	3	IDR	2,613,011.65	1,586,471.36
31	Transmisi Paket 3 IDR	BCA	14/12/09	10	3	IDR	327,195.15	198,654.20
32	PLTU Riau 1, 2 & Kalbar - PLTU Bengkalis - PLTU Selat Panjang - PLTU Parit Baru	BCA	14/12/09	10	3	IDR	392,100.50	80,239.53
33	PLTU Riau 1, 2, Kepri & Kalbar - PLTU Bengkalis - PLTU Selat Panjang - PLTU Parit Baru - PLTU Kepri	BCA	14/12/09	10	3	Eq IDR	688,497.08	343,881.04
34	Transmisi Paket 3 (Valas)	BRI	27/12/10	10	3	Eq IDR	1,067,683.58	785,120.48
Total Eksposeure						USD	3,958.72	2,338.87
						IDR	35,678,738.26	15,854,945.60

2. Proyek percepatan penyediaan air minum yang dilaksanakan oleh PDAM

Pihak Terjamin	Lender	Loan Signing	Tenor	Grace Period	Nilai Pinjaman yang Dijaminkan (jutaan Rupiah)	Total Jumlah Penarikan (jutaan Rupiah)	Outstanding Pinjaman (jutaan Rupiah)
PDAM Kab Ciamis	BJB	11/10/11	8	-	14,700.00	14,629.46	8,554.06
PDAM Kab. Bogor	BRI	11/10/11	8	1	24,312.00	23,528.84	14,846.06
PDAM Kab. Lotim	BNI	11/10/11	13	1	11,175.00	4,883.15	2,630.10
PDAM Kota Malang	BNI	18/09/12	9	2.5	44,974.00	21,393.18	19,594.22
PDAM Bandarmasih	Bank Kalsel	21/09/12	10	1.5	110,000.00	110,000.00	90,588.24
PDAM Denpasar	Bank Bali	30/12/14	10	1	32,350.00	5,374.50	5,374.50
PDAM Giri Menang	Bank Bali (sindikasi)	31/12/14	9	2	45,000.00	-	-
PDAM Banyumas	Bank Jateng	31/12/14	10	1	16,870.00	-	-
PDAM Cilacap	Bank Jateng	31/12/14	10	1	8,126.00	-	-
PDAM Palopo	BRI	31/12/14	10	2	17,294.00	10,129.85	10,129.85
PDAM Buleleng	Bank Bali	31/12/14	6	1	3,500.00	-	-
Eksposur Penjaminan (IDR)					328,301	189,938.99	151,717.04

3. Proyek Percepatan Pembangunan Pembangkit Tenaga Listrik Yang Menggunakan Energi Terbarukan, Batubara dan Gas (10.000 MW Tahap 2 (FTP 2))

No	Proyek	Pelaksana Proyek/ Penerima Jaminan	Surat Jaminan		Nilai Proyek (juta USD)
			Tanggal	Nomor	
1	PLTP Rajabasa	PT Supreme Energy Rajabasa	2 Maret 2012	S-151/MK.011/2012	663.33
2	PLTP Muaralaboh	PT Supreme Energy Muaralaboh	2 Maret 2012	S-152/MK.011/2012	602.67
3	PLTA Wampu	PT Wampu Electric Power	15 Juni 2012	S-438/MK.011/2012	174.17
4	PLTP Rantau Dedap	PT Supreme Energy Rantau Dedap	21 Nopember 2012	S-833/MK.011/2012	664.05
5	PLTP Sarulla	PT Sarulla Operation Ltd	10-Apr-13	S-285/MK.011/2013	1,399.49
6	PLTA Semangka	PT. Tanggamus Electric Power	17 Oktober 2014	S-722/MK.011/2014	172.00
7	PLTU Kalsel	PT. Tanjung Power Indonesia	17 Oktober 2014	S-720/MK.011/2014	390.00
8	PLTU Kaltim	PT. Graha Power Kaltim	25 Mei 2015	S-391/MK.08/2015	314.48
9	PLTP Ijen	PT. Medco Cahaya Geothermal	25 Mei 2015	S-387/MK.08/2015	568.99
Jumlah Eksposur Penjaminan					4,949.16

4. Proyek Kerjasama Pemerintah dengan badan usaha melalui Badan Usaha Penjaminan Infrastruktur (KPS)

No	Proyek	Penerima Jaminan	Tgl Surat Penjaminan	Nilai Proyek (miliar USD)
1	PLTU Jawa Tengah - Central Jawa Power Plant (CJPP) (2 x 1000 MW)	PT Bhimasena Power Indonesia	6-Okt-11	3.2
Jumlah Eksposur Penjaminan				3.2

C. ALOKASI ANGGARAN KEWAJIBAN PENJAMINAN DALAM APBN

No	Rincian Program Penjaminan	Alokasi Anggaran (miliar rupiah)								
		LKPP 2008 (Audited)	LKPP 2009 (Audited)	LKPP 2010 (Audited)	LKPP 2011 (Audited)	LKPP 2012 (Audited)	LKPP 2013 (Audited)	LKPP 2014 (Audited)	APBN-P 2015	APBN 2016
1	Proyek Percepatan Pembangunan Pembangkit Tenaga Listrik Yang Menggunakan Batubara (10.000 MW Tahap 1 (Fast Track Program/FTP 1))	283.00	1,000.00	1,000.00	889.00	623.30	611.22	913.65	792.00	593.90
2	Proyek Percepatan Penyediaan Air Minum	-	-	50.00	15.00	10.00	35.00	2.23	1.80	0.89
3	Proyek Kerjasama Pemerintah dengan badan usaha melalui Badan Usaha Penjaminan Infrastruktur	-	-	-	-	-	59.82	48.18	49.70	323.20
4	Proyek Percepatan Pembangunan Pembangkit Tenaga Listrik Yang Menggunakan Energi Terbarukan, Batubara dan Gas (10.000 MW Tahap 2 (FTP 2))	-	-	-	-	-	-	-	-	-
Total		283.00	1,000.00	1,050.00	904.00	633.30	706.04	964.07	843.50	917.99

Keterangan:

Untuk proyek 10.000 MW tahap II (FTP II), Pemerintah tidak mengalokasikan anggaran penjaminan setiap tahun dalam APBN, karena mekanisme alokasi dana penjaminan menggunakan metode subsidi listrik yang telah dianggarkan setiap tahunnya.

Mulai tahun 2013, sesuai dengan ketentuan dalam Peraturan menteri keuangan Nomor 30 tahun 2012 tentang Tata Cara Pengelolaan Dana Cadangan Penjaminan Dalam Rangka Pelaksanaan Anggaran Kewajiban Penjaminan Pemerintah, alokasi anggaran kewajiban penjaminan Pemerintah yang tidak terealisasi sampai dengan akhir triwulan III dapat dipindahbukukan ke dalam rekening dana cadangan penjaminan Pemerintah. Sampai dengan 30 September 2015, posisi saldo rekening dana cadangan penjaminan Pemerintah sebesar Rp1.670,1 miliar yang merupakan akumulasi pemindahbukuan anggaran kewajiban penjaminan berdasarkan alokasi APBN 2013 dan 2014.